LIBRARY
THE AMERICAN NUMISMATIC SOCIETY
BROADWAY AT 156TH ST.
NEW YORK CITY

HEDE, HOLGER

FORTEGNELSE

OVER

KONTORCHEF C. WELLMANNS

EFTERLADTE

SAMLING AF
MØNTER OG MEDAILLER

M. V.,

DER BORTSÆLGES VED OFFENTLIG AUKTION,
DER AFHOLDES

TORDENSKJOLDSGADE 10

TIRSDAG DEN 5. DECEMBER 1939
OG FØLGENDE DAG KL. 13

EFTERSYN PAA
OVERRETSSAGFØRER HOLGER HEDES KONTOR, NYGADE 4,
MANDAG DEN 4. DECEMBER 1939 KL. 11—15 SAMT IFØLGE AFTALE

KØBENHAVN 1939

FORTEGNELSE

OVER

KONTORCHEF C. WELLMANNS

EFTERLADTE

SAMLING AF
MØNTER OG MEDAILLER

M. V.,

DER BORTSÆLGES VED OFFENTLIG AUKTION,
DER AFHOLDES

TORDENSKJOLDSGADE 10

TIRSDAG DEN 5. DECEMBER 1939
OG FØLGENDE DAG KL. 13

EFTERSYN PAA
OVERRETSSAGFØRER HOLGER HEDES KONTOR, NYGADE 4,
MANDAG DEN 4. DECEMBER 1939 KL. 11–15 SAMT IFØLGE AFTALE

KØBENHAVN 1939

HENVISNINGER

B.	Beskrivelse over danske Mynter og Medailler i den kgl. Samling. Kbh. 1791.
BD.	L. E. Bruuns Doubletauktion 1925.
Bj.	O. Chr. Bjørnstads Møntauktion. 1934.
Bj.=H.	O. Chr. Bjørnstad og Hans Holt. Norges Mynter efter 1814.
Broge.	S. V. Broges Møntauktion 1938.
Bs.	V. Bergsøe, Danske Medailler og Jetons 1789—1893.
Gl.	E. Glückstadt, Auktion 1924.
H.	P. Hauberg. Møntauktion 1929.
Hbg.	P. Haubergs Haandbøger over Danmarks Møntvæsen indtil 1146 og 1146—1241.
Hild.	B. E. Hildebrand, Anglosacksiska Mynt. Stkh. 1881.
L.E.B.	L. E. Bruuns Mønt= og Medaillesamling. Kbh. 1928.
M. B.	H. V. Mansfeld=Büllner, Afbildinger af danske Mønter 1241—1377.
Müller.	L. Müller, Numismatique d'Alexandre le Grand. 1855.
Ramus (R).	Chr. Ramus, Catalogus numorum veterum. Pars II. 1816.
S.	H. H. Schou. Møntauktion 1927.
Schou.	H. H. Schou, Beskrivelse af danske og norske Mønter 1448—1923.
T.	Tavlerne til B. (Se ovenfor).
Thomsen.	C. J. Thomsen. Møntauktion 1866 ff.

Konserveringsgraden er angivet saaledes:

0 betyder fejlfri med Stempelglans,
1 almindelig velbevaret,
2 slidt,
3 slet, men dog bestemmelig.

Raritetsangivelsen for danske og norske Mønter efter 1448 bygger paa Direktør H. H. Schous Materiale.

Angivelserne er følgende:

Unikum, kun dette Eksemplar kendt.
RRR, ikke over 3 Eksemplarer kendt,
RR, — — 6 — —
R, — — 10 — —

Ved Optællingen er kun taget Hensyn til væsentlige Forskelligheder, saasom til Værdi, Type, Aarstal, Møntsteds= og Møntmestermærker o. l.

Afbildede Mønter er betegnet med * ved Løbenummeret.

* ved en Henvisning betyder, at Kontorchef Wellmanns Eksemplar er iden=tisk med det Stykke, hvortil der henvises; ** betyder yderligere, at Eksemplaret er afbildet i Fortegnelsen over den Samling, hvortil der henvises.

Medailler, hvis Vægt er angivet, er af Sølv.

København i Oktober 1939. HOLGER HEDE

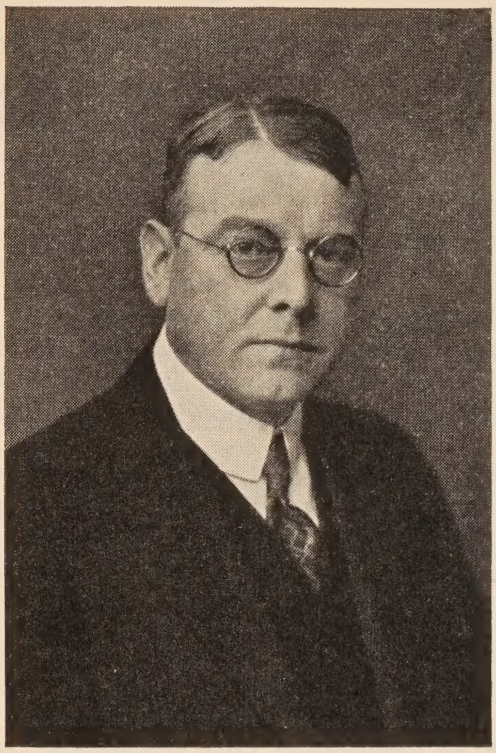

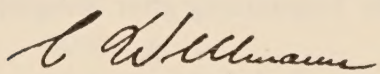

KONDITIONER

1.
Det solgte henligger efter Hammerslaget for Køberens Regning og Risiko.

2.
Reklamationer kan fremsættes indtil 3 Uger efter Auktionens Slutning.

3.
Det solgte skal afhentes senest Dagen efter Auktionens Slutning.

4.
Ejendomsretten til det solgte overgaar først til Køberen ved den fulde Betaling af Købesummen og Auktionsomkostninger.

5.
Den, der byder for en anden, hæfter derved som Selvskyldnerkautionist.

6.
Betalingen af Budsummen med Tillæg af 12½ % i Auktionsomkostninger erlægges til Overretssagfører Holger Hede, ved Hammerslaget eller paa Anfordring; dog kan vederhæftige Købere, der er ham bekendt, forvente 3 Ugers rentefri Kredit. Sikkerhed kan affordres de Bydende saavel under som efter Auktionen.

Afhentes det solgte ikke rettidig, eller erlægges Betalingen ikke, naar den er forfalden, kan Bortsalg paany ske uden Varsel enten underhaanden eller ved Auktion for første Købers Regning, saaledes at denne er pligtig at erstatte det derved opstaaede Tab, uden at han har Ret til det mulige Overskud.

7.
Købere, der ikke betaler i rette Tid, maa tilsvare Renter 6 % p. a. fra Hammerslagets Dato samt skadesløse Omkostninger. I Søgsmaalstilfælde er de pligtige, uanset hvor de bor eller opholder sig, at give Møde for Københavns Forligskommission og Jurisdiktion efter Varsel som til Indenbysboende, hvorhos de er underkastede Udpantning efter Retsplejelovens Kap. 54.

8.
Tillæg til Konditionerne forbeholdes.

København i Oktober 1939.

HOLGER HEDE,
Overretssagfører,
Nygade 4.

KOMMISSIONER MODTAGES AF:

Inspektør *C. Funck-Rasmussen*, Jagtvej 189, København.
Boghandler *Herman Lynge*, Løvstræde 8, København.
Skandinavisk Antiquariat, Sølvgade 38, København.
D. Holmbergs Mynthandel, Regeringsgatan 44, Stockholm.
Spink & Son Ltd., 5 King Street, St. James's, London S. W. 1.

DANMARK

					Hbg.		
1	Harald Blaatand. Hedeby.			cfr. LEB 1210	1	0-1	12-
2	— — —			cfr. LEB 1287	2	0-1	10-
3	— — —			LEB 1293	3	0-1	16-
4	Knud den Store. Lund.	ᵬODPINE		LEB 1304	1	1	40-
5	— Roskilde.			H. 58	35	1	17-
6	— Viborg.				49	1-2	5-
7	Hardeknud. Lund.	ᴀS:LᴀL		LEB 1363	1	1	22-
8	— —	OÐÐENᴇR		H. 514	23	1	15-
9	— —	ᴀLFPᴀRD		H. 521	28	1	5,50
10	— —	ᵬ·ᴀRFI:NE		H. 530	—	1	10-
11	— —	VLFᴇIL	Brb. t. h.	H. 550	—	1	16-
12	— —	—	—	—	—	1	10-
13	— Aalborg.			H. 572	39	1	8-
14	— Ørbæk.			LEB 1514	42	1	8-
15	— —		1½ Ex.	LEB 1515	—	1	7-
16	— Aarhus.	ᵬI·ᴀDPINE		H. 592	44	2	11-
17	— Hedeby.				50	2	5-
18	Magnus den Gode. Lund.	ᵬᴀRL		H. 631	1	0-1	5,50
19	— — —	OÐENᵬᴀR		H. 688	9	1	13-
20	— — —	Lammet t. v.		H. 691	15	1	13-
21	— — —	Due t. v.		H. 692	16	1	13-
22	— — Viborg.			H. 710	35	1	7,50
23	Svend Estridsen. Lund.	ᴃᴀIN		H. 744	6	1	6-
24	— — —	PVLFE:T		H. 867	9	1	6-
25	— — —	SVEIN		H. 978	28	1	7-
26	— — Roskilde.			H. 1068	36	1	6-
27	— — —			H. 1108	38	1	5,50
28*	— — —	sue nRE otn aoim (Runer)		H. 1081	39	1	52-
29	— — —	SU enᵬ EO ta. (Runer)		H. 1088	—	1	62-
30	— — Slagelse.			H. 1125	45	1-2	3,50
31	Harald Hen. Lund.	ÐORGOT		H. 1208	1	0-1	17-
32	— — —	—		H. 1209	—	0-1	14-
33	Knud den Hellige. Lund.	OÐBIORN		H. 1227	3	1	65-
34	— — Roskilde.	ᴀILNOÐ		H. 1234	7	1	27-

					Hbg.	
35	Knud den Hellige. Roskilde.	AILNOÐ		H. 1234	7	130-
36	— — —	ESBERN		H. 1238	—	136-
37*	— — —	—	1½ Ex.	—	—	152-
38	— — Slagelse.	ATSVR		H. 1253	9	124-
39	— — —	—		—	—	130-
40	Erik Ejegod. Lund.			H. 1272	3	1-2/6-
41	— — Roskilde.			*H. 1282	5	1-226-
42	Niels den Gamle. Roskilde.	TOTI		*H. 1353	9	1/5-
43	Erik Emune. Lund.			*H. 1363	1	18-
44	— — —			H. 1379	—	1-25,50
45	— — Roskilde.				3	1-24-
46	— — —	MARTIN		H. 1403	5	1-213-
47	Svend Grathe. Nørrejysk Hulpenning			*H. 1415	5	142-
48	— — — —			H. 1413	5 a	127-
49	Valdemar den Store. Roskilde.			*H. 1484	13	1-210-
50	— — —			*H. 1489	15	16-
51	Knud VI. Lund.			*H. 1528	1	122-
52	— —				8	126-
53	Valdemar II Sejr. Lund.	AND RÐA		*H. 1555	1	11-
54	— — — —				1	18-
55	— — Ribe.			*H. 1609	40	116-
56	— — Jylland.		Grenaafundet Nr. 17			14-
57	— — Ribe.	T÷VV÷O	—	— 26a		124-
58	— — Jylland.		—	— 32		16-
59	Erik Plovpenning. Roskilde.			MB 23	6	1-22-
60	— — Ribe.			— 32	2	13,50
61	Abel. Ribe.			— 50	1	1-24-
62	Christopher I. Ribe.			— 97	5	1-21-
63	— Slesvig.			— 101	4	0-13-
64	Erik Glipping. Ribe.			— 222	3	12-
65	Erik Menved. Ribe.		*H. 2208	— 461	2	1-26-
66	— — —			— 466	6	1-22,50
67	— — Slesvig.			— 492	3	1-22-
68	— — —			— 516	22	12-
69	Christopher II. Saxkøbing.			— 582	4	18-
70	Magnus Smek. Lund.			— 669	28	116-
71	Valdemar Atterdag. Lund.			— 678	1	1-25,50
72	Erik af Pommern. Lund, Næstved. Sterling.		2 Stk.			1-2 } 4-
73	Christopher af Bayern. Malmø. Hvid.					1-2 }

CHRISTIERN I

			Schou		
74	U. A. Hvid. Malmø.		71	1-2	2 -

HANS

75	1512. Skilling. Malmø.		1	1	35-
76*	U. A. Rhinsk Gylden.	**BD. 1447	3	1	725-
77	— Sølvgylden. Støbt.		17	1	12 -
78	— Skilling. København.		25	1-2	5-

CHRISTIERN II

79	1513. Hvid. Malmø.		2	1-2	9 -
80	1515. Skilling. Malmø.	*H. 3026	1	1	16 -
81*	1516. Sølvgylden.	RRR **H. 3038	2	1	1305 -
82	1523. —	*Gl. 842	3	1	185 -
83	— —		—	1	120 -
84	U.A. Skilling. Malmø.		9	1	6,50
85	— — —		—	2	4 -
86	— Klipping. —	2 Stk.		1	7 -

FREDERIK I

87	1523. Lejrskilling.		12	1	32 -
88	1524. Søsling. Malmø.		115	1	5 -
89	1532. Sølvgylden, støbt.		6	1	9 -
90	— Halv Sølvgylden, støbt.		11	1-2	8 -
91	U.A. Hvid. Gulland.		41	1	4,50
92	1522. Husumerdaler, støbt.		1	1	15-
93	1525. Dobbeltschilling.	*H. 3199	3	1	14 -
94	— —		—	1-2	6 -
95	— Skilling. Søren Norby, Wisby.		2	0-1	50 -
96	1535. Fireskilling. Grevefejden.		18	1	19 -

CHRISTIAN III

97	1535. Fireskilling. Aarhus.	cfr.	83	1	14-
98	— — Ribe.		142	1	22 -
99	— — Roskilde.		147	1	7 -

			Schou	
100	1535. Toskilling, Klipping. Aarhus.		240	1 16-
101	1535. Skilling. Visby.		249	1 9-
102	1537. Joachimsdaler.	*Gl. 1040	2	1-2 200-
103	1541. Fireskilling.		7	1 19-
104	1545. Toskilling.	RR **S. 101	9	1 175-
105	1546. Penning.		15	1 6-
106	1547. Joachimsdaler.		1	1 95-
107*	— —	*BD. 1636	3	1 100-
108	1554. Skilling. Visby.		11	1 5-
109	— — — GOTLNDT		12	1 8-
110	— — — INSLÆ		13	1 4-
111	1557. Toskilling.		25	0-1 26-
112	1559. —		4	19-
113	1545—47—51. Skilling.	3 Stk.		1, 1-2 3-
114	U.A. Hvid.		2	1 3-
115	— — Visby.		5	0-1 5-
116	— Hulpenning.		8	1 2,50

FREDERIK II

117	1559. Mark.	R *BD. 1666	1	1 50-
118	1560. —		4	1 5,50
119	1560—62. Toskilling.	2 Stk.	6, 2	1 2-
120*	1563. Speciedaler.	*BD. 1685	5	0-1 70-
121	— Tomark. Klipping.		7	1 40-
122	— Mark. Klipping.		8	1 5-
123	— —		37	1-2 3-
124	— Toskilling. Skilling.	2 Stk. 136,	153	1 2-
125*	1564. Dukat.	**S. 139	1	0 470-
126	— Mark. Klipping.		5	1 5,50
127	— Toskilling. Klipping.		6, 8	1 2-
128	1565. — —		3, 4	1 2-
129*	1572. Speciedaler.		3	1 60-
130	— —		6	1 55-
131	1582. Otteskilling.		4	1 17-
132	1583. Mark.		1	1 13-
133	— Skilling.		19	1 1.50
134	— Hvid.		21	1 2.50
135	— —		23	0-1 4,50

			Schou		
136	1584. Mark.		8	1	6 -
137	U.A. Schilling.		10	1÷	5 -
138	— Sechsling.		30	1-2	6,50

CHRISTIAN IV

139*	1590. Speciedaler.	*Gl. 1231	1	0-1	300 -
140	1597. —	**S. 163	2	0-1	250 -
141	1602. Mark.		3	1	10 —
142*	1603. 8 Solidi.		9	0-1	43 -
143*	— 4 —		12	0-1	32 —
144	— og 1605. Toskilling.	2 Stk.	29,4	1	1,50
145	1604. Tomark.		14	1	37 -
146	1606. Mark.		1	1	9 -
147	— —		7	1	5 -
148	— 8 Skilling.		8	1	1,50
149	1607. Mark.		13	1	3 -
150	— 8 Skilling.		20	0-1	2 -
151	1608. Mark og 8 Skilling.	2 Stk.	10,57	1	3 -
152*	1609. Speciedaler.		5	0-1	110 —
153	— 4 Skilling.		34	0-1	8 —
154	1610. Speciedaler.	*BD. 1820	6	1	90 -
155	1612. Rosenobel.	**S. 196	1	1	625 -
156	1617. Mark.		2	1	3 —
157	1618. Dobbelt Krone.		4	1	25 -
158	— Halv Krone.	*S. 214	74	0	48 —
159	— Kvart Krone.		76	0-1	12 -
160	1619. Dobbelt Krone.		11	1	27 -
161	— Krone.	cfr.	45	1	12 -
162	1620. 8 Skilling.	*S. 245	93	0	14 -
163	— —		106	1	4 —
164	1622. 12 og 8 Skilling.	2 Stk.	7,12	1	1 -
165	1623. 8 Skilling.		52	1	1 -
166	1624. Dobbelt Speciedaler.		6	1	80 -
167	— Krone.		45	1	6 —
168	— Halv Krone.	1-2	65		10 —
169	— —		72	1	3 -
170	— 24 Skilling.		76	1	8,50
171	— 16 —		85	0-1	3,50

			Schou	
172	1624. 12 og 8 Skilling.	2 Stk. 95, 102		1 1,50
173	— Søsling og 1625 2 Skilling og Hvid.	3 Stk.		1-2 2,—
174	1625. Krone.	Øskenspor.	15	1-2 3,50
175	— Halv Krone.		27	1
176	1627. Speciedaler.		12	1 38-
177	— — Wolfenbüttel.		7	1 64-
178	— Halv Speciedaler.		24	1 27-
179	1628. Dobbelt Guldkrone.	**S. 291	5	1 470—
180	— 6 Skilling, 1630 8 Skilling, 1632 4 Skilling	3 Stk. 54, 14, 16		1 2-
181	1640. Speciedaler. Glückstadt.	R **S. 332	11	0-1 1,50
182	1641. 8 Schilling lybsk. Glückstadt.		16	1 6,50
183	1642. — — —		17	1 5-
184	1643. 6 Skilling. Glückstadt.		37	1
185	1644. Dukat.	**BD. 2146	3	1 58-
186	— Halv Dukat.		6	0-1 42-
187	— Tomark.		29	1 3-
188	1645. Dukat.		5	0 65-
189	— —		6	0 58-
190	— 4 Skilling		89	0 1,50
191	1646. Dukat.	*BD. 2206	3	1 65-
192	— Halv Dukat.		7	0 37-
193	— Speciedaler.		17	1 45-
194	— Halv Speciedaler.	*BD. 2213	36	1 35-
195	1647. Dukat.	*BD. 2230	1	1 45-
196	— Halv Dukat.	*BD. 2234	6	1 41-
197	— Speciedaler.	let forgyldt.	13	1 23-
198	— — Glückstadt.	*BD. 2250	21	1 92-
199	1648. Dukat.		4	1 48-
200	U.A. Hvid.		155	1 1-

FREDERIK III

201*	1648. Dukat.	*BD. 2310	28	1 100-
202	— Halv Dukat.		29	1 52-
203	— 1/4 Speciedaler.		31	0-1 13-
204	— - —		32	0 8-
205	— 1/8 —		34	1 2-
206	— - —		—	1-2 1-
207	— 1/12 —	*S. 418	36	0 5-

				Schou		
208	1648. 1/12 Speciedaler.			36	0-1	2,50
209	— - —			37	1	3 —
210	1649. Dukat.			1	~~1-2~~ 2	45 —
211*	— Speciedaler.		R	15	0-1	44 —
212	1650. —			11	1	30 —
213	1651. Krone.			16	0-1	16 —
214	— Halv Krone.	*S. 442		35	1	14 —
215	— Søsling. Kobber.			65	1	4 —
216	1652. Krone.			17	0-1	9 —
217	1653. — Michaelsordenen paa Fs.	*Gl. 2180		41	1	35 —
218	1655. Krone.			26	0-1	13 —
219	1657. Dobbelt Dukat.	**BD. 2464		3	1	310 —
220	— Krone.			32	0-1	10 —
221*	1658. Dobbelt Dukat.			3	0-1	195 —
222	— Krone.	R *H. 3479		26	1	14 —
223	— Tomark.			28	0-1	14 —
224*	1659. Halv Portugaløser.	R **S. 500		4	0	1400 —
225*	— Halv Dukat.	*Gl. 2329		11	0-1	41 —
226	— Dobbelt Krone.			30	0-1	68 —
227	— Krone.			34	1	15 —
228	1660. Dukat.		R	3	1	46 —
229	— Krone.			25	1	4 —
230	1661. Skilling.			62	1	330 —
231*	1664. Dobbelt Dukat.			5	1	
232	— Dukat.	R *Gl. 2473		8	0-1	95 —
233	1665. Kvart Dukat.	**S. 550		10	0	55 —
234	— Krone.			39	1	37 —
235*	1666. Dukat. Glückstadt.		R	9	0-1	115 —
236	— Halv Krone.			77	1	2,50
237	— — —			84	1	2 —
238	— — —			85	1-2	2 —
239	— Mark.			107	1	2,50
240	— —			108	1	2 —
241	— —			—	1	3 —
242	— 67 og 68. 6 Skilling. Glückstadt.	3 Stk.			1	1 —
243	1667. Krone.			37	1	3 —
244	1668. Kvart Dukat.		R	6	0-1	48 —
245	— Mark.			63	1	8 —
246	1669. Dobbelt Speciedaler.			7	1	53 —

CHRISTIAN V

				Schou	
247	(1670). Speciedaler (Fr. III og Chr. V).		R **S. 627	2	1 240 -
248*	1671. — DOC.			7	0-1 170 -
249*	1673. Dobbelt Dukat.			7	0 150 -
250	— Krone. Glückstadt.			21	1 5 -
251	1674. Dukat.		RR **S. 676	1	0 180 -
252	1675. Dobbelt Krone.			11	1 11 -
253	— — —			—	1 7 -
254	— — —			13	1 9 -
255	— Mark.			16	1 1 -
256	1676. —			16	1 1 -
257	— —			17	1 2 -
258	— —			—	1 2 -
259	1677. 4 Skilling. Grenaille.			28	1 1 -
260	— — —			—	1 1 -
261	1680. Krone. Fs. Kongen staaende.			17	1 26 -
262	— — Fs. Dobbelt Navnetræk.		*H. 3605	18	0-1 48 -
263	— — Fs. Brystbillede paa Fodstykke.			19	1 15 -
264	— Skilling.			48	0-1
265	1681. Krone.			3	1 6 -
266	1682. —		cfr.	16	1 5,50
267	1684. —			8	1-2 4 -
268	— Tomark.			17	1 6 -
269	1685. —			12	1 10 -
270	— Mark.			15	1 2 -
271	1686. Krone.			1	1 7 -
272	— Tomark.			19	1 7 -
273	— Hvid.			42	1 1 -
274	1688. Dobbelt Dukat.		R **BD. 3039	4	0-1 340 -
275	1690. Krone.			3	1 11 -
276	— Tomark.			21	1 7 -
277*	1691. Dobbelt Dukat.		RR	4	0-1 300 -
278	— Dukat.			8	1 50 -
279*	— Dobbelt Krone.		R *Gl. 3048	13	0 310 -
280	— Krone.			18	1 11 -
281	1692. —			23	1 6 -
282	— — Glückstadt.			30	1 7 -
283	— Tomark.			37	1 5 -
284	1693. Dobbelt Krone. Tyk.			26	1-2 20 -

				Schou		
285	1693. Krone. Tyk.			36	0-1	20,00
286	— — Glückstadt.			40	1	6,50
287	— Tomark. —			55	1	4-
288	— Mark.			60	0-1	4,50
289	— —			—	1	1-
290	— 4 Skilling. Glückstadt.			66	1	
291	— — samt 2 Skilling.		2 Stk.	66,75	1,0	2,50
292	1694. Krone.			26	1	3-
293	— —			28	1	5-
294	— Mark.			39	0	6-
295	— 8 Skilling. Glückstadt.		2 Stk.	41,42	1	1-
296	1695. Krone. Glückstadt.			17	1	8,50
297*	1696. Dukat.		R	5	0	100-
298	— Halv Dukat.		R	9	0-1	50-
299	— Krone, tyk.			27	0-1	8,50
300	— — Glückstadt.			28	1	4-
301	— 4 Skilling.			35	0	22-
302	1699. Dobbelt Dukat.	RR	**S. 870	1	0	400-
303	U.A. Dukat.			18	0-1	150-
304	— —			23	0	90-
305	— —			25	1	55-
306	— Sølvafslag af Dukat.			5 a	1	2-
307	— — —			6 a	0	7,50
308	— — —			19 a	0	5-
309	— Sølvmønt.			46	0-1	15-
310	— 12 Skilling.			50	1	2-
311	— 8 Skilling. Kobber. Nødmønt.			52	1	18-
312	— 4 — — —			54	1	28-
313	— 2 — Bly —			57	1	17-

FREDERIK IV

314	(1699). Dukat.			5	0-1	48-
315	— Sølvafslag af Dukat.			5 b	1	2-
316	— — —			—	1	2-
317	1699. Tredobbelt Krone.		**S. 900	8	0	105-
318	1700. Dukat.			3	0-1	65-
319	— Krone.			5	1	12-
320	1701. Dobbelt Dukat.	R	**BD. 3361	2	0-1	135-

			Schou	
321	1701. 8 Skilling.		7	1 | 6
322	1702. Krone.		3	1-2 | 6
323*	1704. Femdobbelt Dukat.	RR	1	0 1100-
324*	— Dobbelt Dukat.		2	0 215-
325	— Dukat.		4	1 60-
326	— Speciedaler.		6	0 65-
327	1708. Dukat.	**S. 924	3	1 55-
328	1710—11. 12 Skilling.	2 Stk. 3,9		1 | 6-
329	1711. Krone.		6	0-1 | 6-
330	1713. Mark.		1	12-
331	1714—15—16. Mark.	3 Stk. 5,3,3		13,50
332	1715. Courant Dukat.	R	1	1 39-
333	— Halv Courant Dukat.		2	0-1 30-
334	1716. Courant Dukat.		1	0 43-
335	— — —		2	0 40-
336	1719. Halv Dukat. Rendsborg.		2	0 41-
337	1720. 12 Skilling.		1	1 | 12-
338	1726. Krone.		3	1 | 12-
339	1728—30. 4 Skilling.	2 Stk. 3,5		1 | 1-
340	1729—30. 8 —		1,1	1 | 1-

CHRISTIAN VI

341	1730. Dukat.		1	0-1 60-
342	1731. Krone.		1	1 22-
343	— —		2	0-1 15-
344	— —		—	1 9,50
345	— 24 Skilling.		4	0 5,50
346	— —		—	1 2-
347*	1732. Dukat.		1	0 56-
348	— Krone.		3	1 8-
349	— 24 Skilling.		4	1 1,50
350	1733. —		4	0-1 2-
351	1738. Dukat.		1	0-1 41-
352	1740. —		1	1 41-
353	1741. 24 Skilling.		1	1 4-
354	1742. —		1	1 1,50
355	1743. —		1	0-1 | 2,50
356	1745. ½ Skilling.		6	1 | 2,50

FREDERIK V

				Schou		
357	(1746). Tredobbelt Krone.		**S. 972	3	0	70 -
358*	1746. Dobbelt Dukat.		R	4	0-1	280 -
359*	— Dukat.			9	0-1	70 -
360	1747. Dobbelt Dukat.	RR	**BD. 3624	2	0-1	220 -
361	— Dukat.			8	0-1	45 -
362	— Dobbelt Speciedaler.			11	0	75 -
363	— Speciedaler.			12	0-1	32 -
364	— Dobbelt Krone.			13	0	80 -
365	— Krone.			14	0	19 -
366	— —			16	0-1	11 -
367	1748. Dukat.		**H. 3807	2	0	62 -
368	— Krone.			3	0-1	10 -
369	— —			4	1	11 -
370	1749. Dukat.			2	0-1	67 -
371	1751. 24 Skilling.			2	1	2 -
372*	1753. Dukat.		R	2	0-1	70 -
373	1754. —		R	1	1-2	40 -
374	1756. —		R	1	0	76 -
375	1757. Courant Dukat.			2	1	21 -
376	— — —			3	0	21 -
377	— — —		R	4	0	28 -
378*	1758. Dukat.			1	0	52 -
379	— Courant Dukat.			2	1	18 -
380	— — —			5	0-1	18 -
381	— — —			—	1	18 -
382	1759. — —			1	0	21 -
383	— 24 Skilling.			2	1	2,50
384	1760. Courant Dukat.			1	0-1	17 -
385	1761. — —			1	0	20 -
386	— — —			2	1	26 -
387	— — —			3	1	18 -
388	— 1/12 Thaler. Oldenborg.		*BD. 3723	27	0-1	18 -
389	— 4 Grote. —			34	0-1	8 -
390	1762. Courant Dukat.			1	1	20 -
391	1763. — —		R	2	0-1	28 -
392	— — —		R	3	0-1	27 -
393	— 24 Skilling.			4	1	4 -
394	1763. 8 —		3 Stk. 14, 15, 16		1	

				Schou	
395	1763. Zweidrittel. Oldenborg.			21	1 45-
396	1764. Speciedaler.		R	4	0 25-
397	— —			5	0 50-
398	— 4 Skilling.			16	1
399	— 2 Pfenning. Oldenborg.			31	0 7-
400	1765. Zweidrittel. —	R *S. 1030		10	1 10-

CHRISTIAN VII

401	1769. Speciedaler.			1	0-1 11-
402	— —			6	1 11-
403	— 2/3 Speciedaler.			9	1 7-
404	— 1/3 —			11	0-1 8-
405*	1771. Courant Dukat.			2	0 90-
406	— Krone.			7	0 27-
407	— Halvkrone.			8	0 11-
408	— —			8	1-2 4-
409	— Skilling. DANKSE			18	1 5-
410	— — DANAKE			19	1 6-
411	— — 2 Stk. Halvskilling.	Ialt 3 Stk. 10, 21, 22		1	72-
412*	1775. Christiand'or. Altona.			1	0-1
413	1776. Speciedaler. —			2	0 13-
414	1777. — —			1	0-1 12-
415	1781. Courant Dukat. —			1	0 24-
416	— Albertsdaler. —			4	1 40-
417	1782. Courant Dukat. —			1	0-1 45-
418	1783. — — —			2	0-1 23-
419	— — — —			3	0-1 24-
420	— — — —			4	0-1 55-
421	— 4 Skilling.			14	0-1 1,50
422	1785. Courant Dukat. Altona.			1	0-1 19-
423	1786. Albertsdaler. —			1	0-1 56-
424	1787. Speciedaler. —			2	1 8-
425	— 2/3 Speciedaler. —			5	0-1 7-
426	— 1/3 — —		R	8	1-2 3-
427	1789. 1/3 — —			4	1 1-
428	1791. Dukat. —			1	0 38-
429	1792. — —			1	0 42-
430	1794. — —		R	1	0 50-

							Schou		
431	1795.	Speciedaler.	Altona.				2	1	4-
432	1796.	Albertsdaler.	—				3	1	4,50
433	1797.	Speciedaler.					3	0-1	5-
434	1799.	—					1	1	5,50
435	—	—					2	0-1	6-
436	1800.	—	Altona.				2	1	7-
437	—	—	Prøvemønt i Kobber. Altona.			RRR **S. 1131	6	0	115-
438	1802.	Dukat.	Altona.				1	0	46-
439	1804.	Speciedaler.	Altona.				1	0-1	8-
440	1807.	4 Skilling.	—				2	0	5-
441	1808.	Speciedaler.	—				1	1	
442	U.A.	—	Prøvemønt i Kobber. Altona.				3 a	0	7,50
443	—	2/3 Speciedaler.	—	—	—		4 a	0	9-
444	—	1/3	—	—	Sølv.	—	5	0	20-
445	—	-	—	—	Kobber.	—	5 a	0	4,50
446	—	1/6	—	—	Sølv.	—	6	0	16-
447	—	-	—	—	—	—	6 a	0	6-

FREDERIK VI

448	1809.	Skilling af Kobber.					11	0-1	3-
449	1811.	3 Skilling af Kobber.					1	0	14-
450	1813.	Rigsbankdaler.					2	1	
451	—	—	Altona.				3	1	9-
452	1818.	—	—				1	1	
453	1820.	32 Skilling.	—				3	0	
454	1824.	Speciedaler.	—				2	0-1	10-
455	1826.	Rigsbankdaler.	Altona.				3	1	6-
456	1827.	Frederikd'or.	—				2	0-1	75-
457	1828.	Dobbelt Frederikd'or.	Altona.				1	0-1	86-
458	—	Frederikd'or.	Altona.				2	0-1	70-
459	—	Speciedaler.	—				3	1	3-
460	1830.	Zweidrittel.	—				3	0-1	3-
461	1835.	Dobbelt Frederikd'or.	Altona.			R *Broge 894	1	0-1	98-
462	—	Frederikd'or.	Altona.			R	2	0-1	52-
463	1837.	Dobbelt Frederikd'or.	Altona.				1	0-1	90-
464	1838.	Speciedaler.					4	1	4-
465	1839.	—					2	1	4,50
466	—	—	Altona.				3	1	4-

				Schou	
467	11 Stk. Sølvmønter.			1	10-
468	11 Stk. Kobbermønter.			1	

CHRISTIAN VIII

469	1840. Speciedaler. Altona.		2	1	3-
470	1842. Rigsbankdaler.		2	0	3-
471	— 32 Skilling. Altona.		3	1	2-
472	— 2 Skilling. Kobber.		9	0	
473	1843. Rigsbankdaler.		4	1	2-
474	1844. Dobbelt Christiand'or.		2	0	95-
475	1845. — — Altona.		1	1	160-
476	— Speciedaler.		3	1	4-
477	— — Altona.		4	1-2	3-
478	1846. —		2	0-1	4-
479	1847. Dobbelt Christiand'or. Altona.		1	0	92-
480	— Speciedaler.		3	1	4-
481	— — Altona.		4	0-1	4-
482	— Rigsbankdaler.		5	0	2,50
483	1848. Speciedaler.		1	1	4-
484	— Rigsbankdaler.		2	1	
485	4 Stk. Sølvmønt og 3 Stk. Kobbermønt.	Ialt 7 Stk.		0, 1	4-

FREDERIK VII

486	1848. Speciedaler. Tronskiftet.		1	1	5-
487	1849. —		1	1	3-
488	1851. Rigsbankdaler.		3	1	2-
489	1853. Dobbelt Frederikd'or. Altona.		1	0-1	105-
490	— Speciedaler.		3	0-1	4-
491	1854. —		3	1	3-
492	— — Altona.		4	1	
493	— Rigsdaler og 1/2 Rigsdaler.	2 Stk. 5, 6		1	5,50
494	— Skilling. Kobber. Prøvemønt.		9	0	8-
495	1855. Speciedaler.		2	0-1	4,50
496	— — Altona.		3	1	4-
497	— Rigsdaler og 1/2 Rigsdaler (2).	3 Stk. 5, 6		1	4,50
498	1856. Skilling. 1857 1/2 Skilling.	2 Stk. 6, 5		0	2-
499	1857. Dobbelt Frederikd'or. Altona.		1	0-1	106-

			Schou	
500	1859. Dobbelt Frederikd'or. Altona.		1	0 100 -
501	4 Stk. Sølvmønt og 10 Stk. Kobbermønt.	14 Stk.		1

CHRISTIAN IX

4,50

502	1863. Speciedaler. Tronskiftet.		1	0-1
503	— — —		—	1 4,50
504	— — —		—	1 4,50
505	1864. —		1	0 6,50
506	1866. Dobbelt Christiand'or.		1	0-1 10 -
507	1868. Speciedaler.		1	1 5,50
508	1869. Dobbelt Christiand'or.		1	0 10 -
509	— Christiand'or.		2	0 8 -
510	1872. Speciedaler.		1	0-1 6 -
511	— —		1	1 6,50
512	6 Stk. 4 Skilling og 6 Stk. Skilling og ½ Skilling.	12 Stk.		0-1 2 -
513	Chr. IX, Fr. VIII, Chr. X 2 Kr. præget i forsk. Anl.	8 Stk.		0-1 26 -

ISLAND OG GRØNLAND

514	1922 og 1923. 25 og 10 Øre. Island.	4 Stk.		1 2,50
515	1925. 2 og 1 Krone, 25 og 10 Øre. 1926: 5, 2 og 1 Øre.	7 Stk.		0-1 8 -
516	1929. 2 og 1 Krone, 10 Øre. 1931: 5, 2 og 1 Øre.	6 Stk.		0-1 15 -
517	1930. 10, 5 og 2 Kroner. Jubilæum 930—1930.	3 Stk.		0 34 -
518	1910. 500, 100, 25 og 5. Thule, Kap York.	4 Stk.		0-1 31 -
519	1922. 10 og 2 Kr. 50 og 10 Øre. Ivigtut Kryolitbrud.	4 Stk.		0-1 33 -
520	— 2 Kroner og 50 Øre. Ivigtut Kryolitbrud.	2 Stk.		1 7,50
521	1926. 1 Kr., 50 og 25 Øre. Grønlands Styrelse.	3 Stk.		0 6,50
522	— Lignende.	3 Stk.		0 4 -

DANSK VESTINDIEN

523	Chr. VI.	1740. 12 Skilling.		5	0-1	5,50
524	—	— —		—	1	3,50
525	—	— 2 Skilling. Kobber.		6	1	31 -
526	—	— Skilling. Kobber.		8	0	35 -
527	Fr. V.	1748. 12 Skilling. Hoved.	**S. 1154	9	1	8 -
528	—	— — Navnetræk.		10	1	6 -
529	—	— — —		—	1	2,50

						Schou	
530	Fr. V.	1757.	12 Skilling.			11	1 4,50
531	—	1763.	24 —			12	1 4-
532	—	—	12 —		R	13	0-1 7-
533	—	1764.	24 —			9	1 3,50
534	—	—	24 —			—	1-2 2-
535	—	—	24 —			—	0-1 4-
536	—	—	12 —			13	1 2-
537	—	—	12 —			—	1 2-
538	—	1765.	24 —		R	6	1 13-
539	—	—	12 —		R	7	1 12-
540	Chr. VII.	1766.	24 —		R	1	0 27-
541	—	1767.	24 —		**S. 1165	4	0 12-
542	—	—	24 —			—	1-2 3-
543	—	—	12 —			7	1 2-
544	—	—	12 —			8	1 1,50
545	—	—	12 —			9	1 3-
546	—	—	6 —			10	1-2 5,50
547	Fr. VI.	1816.	20 —			3	0-1 6,50
548	—	—	10 og 2 Skilling.		2 Stk.	4, 5	1 3-
549	—	—	Lignende.		2 Stk.	—	1 2-
550	—	1837.	2 Skilling.			4	1
551	Chr. VIII.	1840.	20 Skilling.			3	1 } 3-
552	—	—	10 —			4	1
553	—	1845.	20 —		*S. 1176	6	0 } 5,50
554	—	—	10 —			7	0-1
555	—	1847.	20 og 2 Skilling.		2 Stk.	7, 9	1 } 3,50
556	Fr. VII.	1848.	20 Skilling.			2	1 3-
557	—	—	10 —		*S. 1183	4	0 4-
558	—	—	10 og 2 Skilling.		2 Stk.	4, 5	1 3-
559	—	1859.	20, 10, 5, 3 og 1 Cents.		5 Stk.	2, 3, 4, 5, 6	1 3-
560	—	1862.	20 og 10 Cents; Cent 1860.		3 Stk.		1 2-
561	Chr. IX.	1878.	20, 10, 5 og 1 Cents, Cent 1868.		5 Stk.		1 3-
562	—	1879.	20, 10 og 5 Cents; Cent 1888.		4 Stk.		1 3,50
563	—	1904.	50 Francs.			5	0 120-
564	—	—	20 —			6	0 51-
565	—	1905.	20 —			3	0 50-
566	—	—	2 —			4	0 3,50
567	—	—	Franc.		*S. 1212	5	0
568	—	—	50, 25, 10, 5 og 2½ Bit.		5 Stk.		0-1 } 3,50

					Schou		
569	Fr. VIII.	1907.	2 Francs.		6	0	5-
570	—	—	Franc.	*S. 1219	7	0	3-
571	Chr. X.	1913.	5 Bit.		7	0	4-
572	Russell Bros.	1890.	2 Cents.				1-

DANSK OSTINDIEN

573	Fr. IV.	1730.	Fano.	84	0-1	12-
574	—	U.A.	Kas.	92	0-1	6-
575	Chr. VI.	—		98	1-2	2-
576	Fr. V.	1755.	Dobbelt Royalin.	113	1	17-
577	—	—	Royalin.	114	1	4-
578	—	1756.	—	116	1	4,50
579	—	1763.	4 Kas.	123	1-2	3-
580	Chr. VII.	1770.	4 Kas.	148	1	3-
581	—	1773.	Royalin.	162	1	3,50
582	—	1776.	Dobbelt Royalin.	168	1	7-
583	—	1781.	— —	183	1-2	3-
584	—	1782.	4 Kas.	188	1	8,50
585	—	1783.	Dobbelt Royalin.	190	1	7-
586	—	1790.	10 Kas.	214	1-2	5-
587	—	1794.	Royalin.	223	1	4,50
588	—	1797.	4 Kas.	234	1-2	
589	—	1807.	Dobbelt Royalin.	240	1	13-
590	Fr. VI.	1816.	Fano.	247	1	13-
591	—	1817.	4 Kas.	252	1-2	4-
592	—	1820.	—	257	1-2	1,50
593	—	1832.	—	270	0	11-
594	—	1838.	—	275	1	2,50
595	—	1839.	10 Kas.	276	1	8-
596	—	—	4 Kas.	277	1	3-
597	Chr. VIII.	1841.	4 Kas.	279	1	3-
598	—	1844.	4 Kas.	285	1	3,50

NORGE

OLUF 1375–1387

599	Hulpenning. Kronet 0. Schive XII 50.	*H. 2538	1	20-

FREDERIK I

				Schou	
600	1525. Skilling. Oslo.		**S. 49	14	0 76-
601	U.A. — Trondhjem. Olav Engelbrektssøn.			2	1 26-

CHRISTIAN IV

602	1628. Speciedaler.			15	1 30-
603	1629. —		R	8	1 50-
604	1631. Halv Speciedaler.		R *Bj. 30	10	1 105-
605	— Kvart Speciedaler.			13	1 22-
606	1632. — —			12	1 18-
607	— Ottendedel Speciedaler.		R *Bj. 37	13	1 20-
608	1637. Speciedaler.			4	1 43-
609	1638. —			2	1 32-
610	1640. Kvart Speciedaler.		*H. 3405	14	0 32-
611	1641. Ottendedel Speciedaler.			15	1 13-
612	1642. Speciedaler.			7	0 70-
613	— 4 og 2 Skilling. 1644. 8 Skilling.		3 Stk.		1 3-
614	1643. Ottendedel Speciedaler.			14	1 16-
615	1644. Mark.			85	1 5-
616	1646. Speciedaler.			26	0 68-
617	1647. Dobbelt Speciedaler.		**Bj. 184	10	0-1 260-
618	— Speciedaler.			19	0-1 53-
619	— Kvart Speciedaler.		*BD. 2242	25	1 20-
620	— Ottendedel Speciedaler.		R	27	1 22-

FREDERIK III

621	1649. Speciedaler.			19	0-1 57-
622	— Tomark.		*S. 427	30	0-1 16-
623	— Skilling.			64	1 0,75
624	1650. Speciedaler.			18	0-1 58-
625	— Halv Speciedaler.		R *Bj. 249	21	1 63-
626	— Tomark.			25	1 2-
627	1651. Kvart Speciedaler.		R	11	1 27-
628	— Tomark.		RR *H. 3446	36	1 21-
629	1652. Mark.		*Bj. 286	30	0 8-
630	1655. Tomark.		*Bj. 331	38	0-1 14-

				Schou		
631	1658.	Speciedaler.	R **Bj. 380	21	0	170-
632	1659.	8 Skilling.		89	1	2-
633	1660.	Speciedaler.	*Gl. 2371	19	1	41-
634	1661.	—	*Gl. 2415	22	1	30-
635	—	12 Skilling.		46	1	15-
636	1663.	Ottendedel Speciedaler.		24	1	25-
637	—	Tomark.		25	1	3-
638*	1665.	Speciedaler.	R **Gl. 2494	23	0-1	190-
639*	—	—		29	1	95-
640	1669.	Krone.		35	1	17-
641	—	Tomark.		38	1-2	2,50

CHRISTIAN V

642	1670.	Krone.		18	1	7-
643	1671.	Kvart Speciedaler.	R *S. 644	15	1	44-
644	1673.	Sølvafslag af Guldmønt.	*Bj. 644	3 b	0-1	21-
645	—	Lignende.		—	1	10-
646	1674.	Speciedaler.		13	1	37-
647	1676.	Krone.	R	14	1	21-
648	—	Mark.		19	1	2,50
649	1678.	Speciedaler.	R *Bj. 690	9	1	110-
650	1679.	Krone.		26	1	8-
651	1680.	—		28	1	9-
652	1681.	Mark.		36	1	7-
653	—	8 Skilling.		39	1	5-
654	1682.	Krone.		24	0-1	10-
655	—	Tomark.	RR *Bj. 731	30	0-1	47-
656	1683.	Krone. »Dannebrog«.		5	1	50-
657	—	—		6	1	7-
658	—	8 Skilling.	R	9	1	13-
659	1684.	Sølvafslag af Guldmønt »Dannebrog«.		1 c	1	10-
660	1685.	8 Skilling. »Dannebrog«.		17	1	6,50
661	—	Lignende.		—	1	4,50
662	1686.	Krone. Kongsberg.		13	0-1	40-
663	—	Tomark. —		20	1	21-
664	1687.	Krone. —		22	1	28-
665	1689.	Mark. Christiania. »Winter Schydtz«.	*Bj. 821	18	1	31-
666	—	12 Skilling. Christiania. »Sommer Schydtz«.	*Bj. 822	19	1	23-

			Schou	
667	1690. Krone. Christiania.	*Bj. 828	17	1 20 -
668	1693. Speciedaler. DET KLIPPERNE··		11	1 22 -
669	— — DANNER KONGIS··		12	0-1 45 -
670	— Halv Speciedaler.	*Gl. 3089	20	0 51 -
671	1694. Speciedaler. HÆC BOREAS··		14	1 35 -
672	— Krone. Kongsberg.		32	0-1 12 -
673	1695. Speciedaler. HÆC BOREAS··		3	0-1 48 -
674	1696. — SAADAN NORDENS		16	1 37 -
675	1697. Tomark.	R *Bj. 899	4	1 44 -
676	1698. Mark.		13	1 4 -
677	1699. Krone.	*H. 3738	5	0 28 -
678	— Tomark.		7	0-1 10 -

FREDERIK IV

679	1699. Krone.	**Bj. 928	11	0 32 -
680	1700. —		7	0-1 25 -
681	— Halvkrone.		8	1-2 4 -
682	1704. Rejsedaler.		10	1 50 -
683	1715 og 1717. Mark.	2 Stk.	6, 1	1 1,50
684	1723. Krone.		3	1 5,50
685	— —		—	1 5,50
686	— —		4	1 6 -
687	1725. —		2	1 4 -

CHRISTIAN VI

688	1732. Rejsedaler.	RR **S. 961	2	1 410 -
689	1733. —		2	1 40 -
690	1734. 8 Skilling.		5	1 1 -
691	1736. Krone.	*BD. 3584	1	0-1 65 -
692	1737 og 1739. 24 Skilling samt 1743. 2 Skilling.	3 Stk.		1 3 -
693	1744 og 1745. 24 Skilling.	2 Stk.	1, 2	1 5,50

FREDERIK V

694	1748, 1756, 1763. 24 Skilling.	4 Stk.		1 4,50
695	1749. Rejsedaler.		3	0-1 35 -
696	— —		4	1 21 -
697*	1765. Speciedaler.		4	1 48 -

CHRISTIAN VII

			Schou		
698	1767. Speciedaler.	*Broge 1149	1	1	5 5 -
699	1773. 24 Skilling.		2	1	2 -
700	1774. —		1	1	1, 50
701	1776. Speciedaler og Halv Speciedaler.	2 Stk. 3, 6		1	7 -
702	— Halv Speciedaler.		6	1	2, 50
703	1777. Speciedaler og Halv Speciedaler.	2 Stk. 2, 6		1	5, 50
704	— Piaster.	**Bj. 1019	3	0	4, 50
705	1778. Speciedaler og Halv Speciedaler.	2 Stk. 1, 2		0-1	7 -
706	1779. Speciedaler samt 1780. 8 Skilling.	2 Stk. 1, 2		1	12 -
707	1788. Rejsedaler.		7	0-1	40 -
708	1796. 2/3 Speciedaler.		4	1	10 -
709	— 1/3 —	R	7	1	3 -
710	1797. 1/3 —		8	0	10 -
711	— 1/5 — og 1799. 1/15 Sp.	2 Stk, 9, 12		0-1	12 -
712	1802. 1/3 —	R	2	1	
713	1803. 1/3 —	R	2	1	5, 50

FREDERIK VI

714	1809. 4 Skilling og 1812. Skilling.		6, 9	1	4 -
			Bj.-H.		
715	1819. Carl XIV Johan. 24 Skilling.		3	1	
716	1821. — 1/2 Speciedaler.		2	0-1	6 -
717	1827. — Speciedaler.		1	1	18 -
718	1834. — Speciedaler.		1	1	20 -
719	1844. — Speciedaler.		1	0-1	18 -
720	— — 1/2 Speciedaler.		2	0-1	5 -
721	1847. Oscar I. Speciedaler.		1	0-1	15 -
722	1849. — Speciedaler.		1	1	13 -
723	1873. Oscar II. 12 Skilling.		2	0-1	
724	1906. Haakon VII. 2 Kroner.	2 Ex.	1	0	6, 50
725	1907. — 2 Kroner.		1	0	3 -
726	— — Grænsevagtstokrone.		1 a	0	7 -
727	1908. — 2 Kroner.		1	1	Retur.
728	1914. — Jubilæumstokrone.		1	0	3, 50
729	1917. — 2 Kroner.		1	0	4 -

SVERIGE

			Bruun	
730	1561.	Erik XIV. Rigsdaler. 1-2	427	~~1~~ 34-
731	1563.	— 16-Öre. Klipping.	453	1-2 11-
732	1564.	— —	454	1-2 12-
733	1566.	— —	456	1-2 10-
734	1567.	— —	457	1-2 15-
735	1626.	Gustav Adolph. 1-Öre. Klipping. Kobber.	821	1 12-
736	1632.	— Augsborg. Thaler.	914	0-1 25-
737	1642.	Christina. Salvatordaler.	1003	0-1 13-
738	1643.	— Salvatorhalvdaler.	mgl.	1 25-
739	1647.	— 1 Öre. Kobber.	mgl.	1 4-
740	1657.	Carl Gustav. 2-Mark.	1179	1 9-
741	1668.	Carl XI. 2-Mark.	1313	1 3-
742	1671.	— 2-Mark.	1332	1 4-
743	1673.	— 1-Öre. S. M. Kobber.	1431	1 2-
744	1693.	— 8-Mark.	1254	1 19-
745	—	— 4-Mark.	1272	1-2 4-
746	1694.	— 2-Mark.	1361	1 5-
747	1701.	Carl XII. 4-Mark.	1690	1 12-
748	—	— 2-Mark.	1703	1-2 } 3-
749	1709.	— —	mgl.	1 }
750	1710.	— 4-Mark.	1696	1 11-
751	1718.	— 4 Caroliner (2 D. S. M.)	1722	1 21-
752	—	— 2 Caroliner (1 D. S. M.)	1723	1 11-
753	1741.	Frederik I. Plåtmynt: 1/2 Daler S. M.	mgl.	1 23-
754	1750.	— 1/4 Daler.	1891	0-1 10-
755	1753.	Adolph Frederik. 4 Mark.	1991	1 8-
756	1756.	— Plåtmynt: 1 Daler S. M.	mgl.	1 24-
757	1776.	Gustaf III. Rigsdaler (3 D. S. M.)	2058	1 5-
758	—	— Som forrige.	—	1 4,50
759	1778.	— 1/3 Rigsdaler.	2076	0-1 }
760	1783.	— 1/6 Rigsdaler.	2090	0-1 } 2-
761	1796.	Gustaf IV Adolph. Rigsdaler.	2122	0-1 9-
762	1804.	— — 1/6 Rigsdaler.	mgl.	0-1 1-
763	1812.	Carl XIII. Rigsdaler.	2161	1 16-
764	1819.	Carl XIV Johan. Rigsdaler.	2195	0-1 10-
765	1848.	Oscar I. Rigsdaler.	mgl.	1 6-
766	1857.	— Rigsdaler Species (4 Rd. Riksm.)	2266	0-1 7,50
767	1862.	Carl XV. Rigsdaler Species (4 Rd. Riksm.)	2325	1 5,50

		Bruun	
768	1869. Carl XV. Rigsdaler. Species (4 Rd. Riksm.)	2328	1 6,50
769	1871. — —	2329	0-1 5,50
770	5 Kr. 1935 (Jub.), 2 Kr. 1897 (Jub.), 1907 (Guldbr.), 1926, 1928, 1929, 1932 (Jub.), 1 Kr. 1915, 1923, 1924, 1929, 1930. 50 Öre 1928, 1929. Samlet Paalydende Kr. 23—.		0-1 33 —

771	England. Cnut (ca. 890). Cunetti.	*H. 1	1 9 -
772	— Knud d. St. York. Hildolf. Hild. G. 661.		1 5 -
773	— — Norwich. Ægelferd. Hild. H. 2902.		1 6 -
774	— — — Hwataman. Hild. G. 2931.	*Gl. 141	1 7 -
775	— Edward IV. London Ryal (Rosenobel): 1464—70. Thomsen 9697. Guld.		1-2 60 —
776	— 1677. Carl II. Crown.		1-2 12 -
777	— 1789. Georg III. Spadeguinea. Guld.		1 50 -
778	— 1804. — Bank Dollar (5 Shillings).		1 7 -
779	— 1808. — 1/3 Guinea. Guld.		0-1 23 -
780	— 1887. Victoria. 5 £. Guld.		0-1 355 -
781	— Gangbar Sølvmønt (efter 1816): 7 Stk.: 15 Sh.		1 16 —
782	Nederlandene. Utrecht. Biskop Rudolph (1431—55). Postulatsgylden. Thomsen 4064. Guld.		2 21 —
783	— 1665. Brabant. Phil. IV. Ducaton d'argent.		1 5,50
784	— 1737. Geldern og Zutphen. Gulden.		1
785	— 1786. Utrecht. 3 Gulden og 1791. Gulden.		1 8 —
786	— 1803. — Rijksdaalder.		1 5,50
787	— 1805. — Dukat. Guld.		1 31 -
788	— 1818. Dukat. Guld.		0-1 30 -
789	— 1820. Willem I. 3 Gulden.		1 6.50
790	— 1846. Willem II. Gulden.		0-1 4,50
791	— Gangbar Sølvmønt: 4 Ex.: 7 Gulden.		1 19 -
792	Belgien. Gangbar Nikkelmønt: 17 Ex.: 40 Francs.		0-1 3 -
793	Frankrig. 1756. Ludvig XV. Double Louisdor (Lyon) 16 g. Guld.		0 122 -
794	— 1759. — Ecu (la Rochelle).		1 4 -
795	— 1785. Ludvig XVI. Ecu (Bayonne).		1-2 3 -
796	— 1792. — Ecu (Lille og Toulouse). 2 Ex.		1,2 5,50
797	— — — 1/2 Ecu (Paris).		0-1 5 -
798	— 1808. Napoleon. 20 Francs. Guld.		1 56 -
799	— 1810. — 20 Francs. Guld.		1 46 -
800	— 1815. Ludvig XVIII. 20 Francs. Guld.		1 42 -

801	Frankrig. 1818. Ludvig XVIII. 20 Francs. Guld.		1 40 -
802	— 1854. Napoleon III. 5 Francs. Guld.		0 11 -
803	— 1862. — 50 Francs. Guld.		0 106 -
804	— 1897. Republik. 20 Francs. Guld.		0 41 -
805	— 1908. — 100 Francs. Guld.		0 230 -
806	— 1831. Henri V. 1 Franc.		0 7 -
807	— An 13—1919. 16 Sølv, 3 Nikkel. Paalydende: 47½ Francs.		1 3 -
808	— 1921—38. Gangbar Mønt: 5 Ex. Paalydende: 23,30 Francs.		0-1 10 -
809	Monaco. 1878. Charles III. 20 Francs. Guld.		0-1 44 -
810	Svejts. 1633. Chur. Thaler.		1 8,50
811	— 1848. Genève. 5 Francs.		0-1 5 -
812	— 1925. 5 Francs (Bern).		0-1 6 -
813	Tyskland. 1877. Hamborg. 5 Mark (Guld) og 1876. 2 Mark.		0-1 12 -
814	— 1901. Lybæk. 2 Mark og 1731. Mark.		0-1 1,50
815	— 1904. Meklenborg-Schw. 5 og 2 Mark (Hertugpar. Bryllup).	0	10 -
816	— 1915. — 3 Mark (Jahrhundertsfeier) og 1764. Mark.	0, 2	
817	— 1913. Meklenborg-Strelitz. 3 Mark.		0 3,50
818	— 1625. Br.-Lyn.-Wolfenbüttel. Wildmannsthaler.		1 6,50
819	— 1691. — — 24 Mariengroschen.	1	3,50
820	— 1712. — — —	1	
821	— 1695. Hannover. ⅓ Thaler. — 1787. ⅙ Thaler. 2 Ex.		1 2 -
822	— 1810. Westphalen. Jerome Napoleon. Zweidrittel.		1 4,50
823	— 1861. Anhalt. Thaler.		1 5,50
824	— 1538. Mansfeld. Thaler.		1 8 -
825	— 1800. Prøjsen. ⅓ Thaler.	1	3,50
826	— 1840. — 2 Thaler.	1	
827	— 1861. — Krönungsthaler.	0	4 -
828	— 1871. — Siegesthaler.	1	
829	— 1877. — 5 Mark (Guld).		1 14 -
830	— 1888. — Fr. III. 5 Mark.	0-1	4,50
831	— 1901. — 200 Aars Jubil. 2 Mark.	1	
832	— 1910. — Universität Berlin. 100 Aar. 3 Mark.	0	5,50
833	— 1911. — Universität Breslau. 100 Aar. 3 Mark.	0	
834	— 1913. — 100 Aars Minde. 2 Mark.		0 3,50
835	— 1611. Sachsen-Weimar. 8 Brødre. Thaler.		1 8,50
836	— 1623. Sachsen-Altenburg. 4 Brødre. Thaler.		1 7 -
837	— 1693. Kursachsen. Joh. Georg IV. Hosebaandsordenen. Klipping Thaler.		1 11 -
838	— 1854. Sachsen-Meiningen. 2 Gulden.		1 4 -

839	Tyskland. 1902. Kgr. Sachsen. Albert død. 5 Mark.	1	4 -
840	— 1859. Frankfurt. Vereinsthaler.	1	3 -
841	— 1642. Augsburg. Thaler.	1	7 -
842	— 1622. Nürnberg. Thaler.	1	9 -
843	— 1703. — 3 dobbelt Dukat. Guld.	0	100 -
844	— 1876. Baden. 10 Mark. Guld.	1	26 -
845	— 1856. Würtemberg. 2 Gulden.	1	3 -
846	— 1764. Kurpfalz. Carl Theodor. Thaler.	1	8 -
847	— 1925. Tyske Rige. 3 Mark. 1927. 5 Mark.	0-1	3 -
848	— 1935. — 5 Mark. 1936. 5 Mark (Hindenburg).	0-1	5 -
849	— 1509. Østrig. Maximilian. Dobbeltthaler.	1	43 -
850*	— 1626. Steiermark. Ferd. II. Dobbeltthaler, Klipping.	1	51 -
851	— 1928. Østrig. 2 Schilling.	0	3 -
852	Ungarn. 1743. Maria Theresia. Dukat. Guld.	0	36 -
853	— 1780. — Thaler.	1	6 -
854	— 1796. Franz II. 20 Kreuzer.	1	1 -
855	— 1912. Franz Jos. 10 Korona. Guld.	0	31 -
856	Danzig. 1923. 2 Gulden. 1927. 5 Gulden.	1	6 -
857	Letland. 1929. 5 Lati.	1	4 -
858	Rusland. 1707. Peter d. St. Rubel.	1	10 -
859	— 1756. Elisabeth. Rubel. Guld.	0-1	25 -
860	— 1762. Peter III. Rubel.	1	13 -
861	— 1762. Katharina II. Rubel.	1	6 -
862	— 1777. — ½ Rubel. Guld.	1	24 -
863	— 1818. (Alexander I.) Rubel.	1	6 -
864	— 1832. (Nikolaj I). Rubel. 1847. ½ Rubel.	1	
865	— 1883. Alexander III. Rubel. 1894. ¼ Rubel.	1	4,50
866	— 1899. Nikolaj II. 5 Rubel. Guld.	0	31 -
867	— 1913. — Rubel: Huset Romanovs 300 Aars Fest.	0-1	4 -
868	Portugal. 1750, 1816. 400 Reis.	1	1 -
869	— 1927, 1931. 1 Escudo.	1	2 -
870	Spanien. 1854, 1857. Isabella. 10 Reales.	1	
871	— 1876. Alfonso XII. 5 Pesetas.	1	6,50
872	— 1889, 1893. Alfonso XIII. 5 Pesetas.	1	
873	Italien. 1748. Toscana. Francescone.	1	4,50
874	— 1781. Venedig. Tallero.	1	5 -
875	— 1796. Sicilier. Ferd. IV. Piastra.	1	6 -
876	— 1809. Napoleon. 5 Lire.	1	4 -
877	— 1812. — 2 Lire.	1	

878 Italien. 1829. Sardinien. Carl Felix. 5 Lire. 1
879 — 1872. Victor Emanuel. 5 Lire. 1 4-
880 — 1927. 20 Lire. 1928. 5 Lire. 1922. 1 Lire. 1
881 — 1675. Pave Clemens X. Scudo. 1 10-
882 — 1693. Innocens XII. Scudo. 0-1 7-
883 — 1698. — ½ Scudo. 1 2-
884 — 1703. Clemens XI. Giulio. 1711. ½ Scudo. 0-1 3,50
885 — 1717. — ½ Scudo. Guld. 0 15-
886 — 1778—1867. Diverse Pavemønter. Sølv. 4 Ex. 0-1 1-
887 — 1929. Pius XI. 1 Sæt i Etui: 100 Lire (Guld), 10, 5 Lire (Sølv), 2, 1 Lire, 50,20 C. (Nikkel), 10, 5 C. (Bronce). 0 75-
888 Grækenland. 1833. Otto. 5 Drachmer. 1 5-
889 — 1875. Georg I. 5 Drachmer. 1
890 Rumænien. 1882. Carol I. 5 Lei. 1 3-
891 Tyrkiet. 1861. 20 Piastre, Konstantinopel. 1
892 — 1874. 25 Piastre (Guld), Kairo. 0-1 13-
893 Ægypten. 1917. 20 Piastre. 0
894 Marokko. 1881. 5 Dirhems (1299). 0-1 6,50
895 — 1911. 10 Dirhems (1329). 0-1 7,50
896 — 1913. 10 Dirhems (1331). 0-1 7-
897 Indien. 1882. Victoria. Rupee. 1
898 — 1907. Hyderabad. Rupee (1326). 1 4
899 Siam. Laos. Hestesaddelmønt (Ngön hang ma). 62 g. 1 19-
900 — Nang Klao (1824—51). Tikal (Bāt). 15 g. 1
901 — Maha Mongkut (1851—68). 4 Tikal. 60,7 g. 1 15-
902 — Chulalongkorn (1868—1910). Bāt. 1
903 Kina. Amulet, formet som »Pu«-Mønt, nyere Støbning. 1 6,50
904 — Tempelmønt. 53 mm. 1 3-
905 — Tempelmønt, nyere Støbning. 46 mm. 1 4-
906 — 1901. Kuang Hsu. Pei Yang. Dollar. 1
907 — 1914. Yuan Shih Kai. Dollar. 1 6,50
908 — 1933. Sun Yat Sen. Dollar. 0 6-
909 — 1901. Hongkong. Dollar. 1 4-
910 — 1925. Mongoliet. Tugrik (slaaet i Leningrad). 0 21-
911 Japan. 1835. Tempo Tsuho. Oval Broncemønt. 1 2,50
912 — 1853. 1 Shu. Sølv. (Firkantet). 2 Ex. 1
913 — 1859. 1 Bu. Sølv. 1 4,50
914 — c. 1860. Manen Shin Koban Kin. Oval, 3,32 g. Guld. 0-1 22-
915 — — — Ni Shu Kin. Firkantet, 0,73 g. Guld. 0-1 8,50

916	Japan. c. 1872. Meiji. 5 Yen, 8,37 g. Guld.	0	70 -
917	— c. 1877. Trade Dollar.	0-1	3 -
918	U. S. A. 1881. Dollar. Guld.	0	14 -
919	— 1893. Columbian Half Dollar.	1	2,50
920	Mexico. 1759. Ferd. VI. Piaster.	1	3 -
921	— 1770. Carl III. Piaster.	1	3 -
922	— 1772. — Piaster.	1	3,50
923	— 1805. Carl IV. Piaster.	1	5,50
924	— 1809. Ferd. VII. Piaster.	1	3 -
925	— 1862. Dollar med kinesiske Kontramærker.	1	3 -
926	— 1866. Maximilian. Peso.	1	1,50
927	— 1894. Peso.	1	3 -
928	— 1901. Peso, Guld.	0	16 -
929	— 1920. 2 Pesos, Guld.	0	20 -
930	Guatemala. 1872. Peso.	1	4,50
931	Cuba. 1915. 40 Centavos.	1	
932	— 1916. Peso.	1	4 -
933	Brasilien. 1822. Johan VI. 960 Reis.	1	3 -
934	— 1856. Peter II. 2000 Reis.	1	4,50
935	Diverse. Sølv. 5 Ex. 33 g.	1	3 -
936	— Billon. 85 Ex. 154 g. 3 -		
937	— Nikkel. 59 Ex. 1 -		
938	— Jern, Zink og lign. 20 Ex. 1 -		
939	— Bronce. 416 Ex. 13 -		
940	— Smaamønter. 24 Ex. 5 -		

ANTIKKE MØNTER

941	Syrakus. Hiero II. 274—216 f. C. Bronce.	1-2	4,50
942	Thrakien. Byzantium. Bronce.	2	3 -
943	Thasos. Didrachme. 463—411 f. C.	1	31 -
944*	Makedonien. Alexander d. Store. Guldstater. Müller 284 var.	1	105 -
945	— — Tetradrachme. Müller 3 var.	1	38 -
946	— — Drachme, Müller 1057.	1-2	7 -
947	— »Makedon protes«. Tetradrachme.	1	20 -
948	Eubøa. Chalkis. Drachme. 368—336 f. C.	2	2 -

ROM

949	P. Licinius Nerva. c. 99—94 f. C. Denar. Ramus Silia 3.	2	5,50

950	L. Papius. c. 80 f. C. Denar. Ramus mgl.	1 11-
951	D. Postumius Albinus. ca. 49 f. C. Denar. R. Junia 6.	1 8-
952	Julius Cæsar. Denar. R. 6.	1 6,50
953	— Denar. R. 10.	1-2 4-
954	Augustus. Æ 2. R. 327.	2 4-
955	Tiberius. Æ 2. R. 14.	1-2 6,50
956	Nero. Æ 1. R. 105.	1 8-
957	Vitellius. Denar. R. 42.	1-2 4-
958	Vespasian. Denar. R. 186.	1-2 3,50
959	Titus. Æ 2. R. 68.	1 5-
960	Domitian. Denar. R. 50.	1 4-
961	Nerva. Denar. R. 1.	1 4-
962	Trajan. Denar. R. 83.	1 5-
963	— Æ 1. R. 344.	1 6,50
964	Hadrian. Æ 1. R. 223.	1 5,50
965	Antoninus Pius. Denar. R. 254.	1 4-
966	Faustina d. Ældre. Denar. R. 106.	1 6-
967	Marcus Aurelius. Denar. R. 25.	1 2,50
968	Faustina d. Yngre. Denar. R. 98.	1 5-
969	Lucius Verus. Denar. R. mgl. Thomsen 2323.	1 3,50
970	Lucilla. Æ 2. R. 48.	1 4,50
971	Sept. Severus. Denar. R. 256.	1 2-
972	— — R. 270.	1 2-
973	Julia Domna. Denar. R. 18.	1-2 3-
974	Caracalla. Denar. R. 210.	1 3,50
975	Plautilla. Denar. R. 8.	1-2 5-
976	Diadumenianus. Denar. R. 1.	1-2 7-
977	Elagabal. Sølv. R. 76 var.	1 3,50
978	Julia Paula. Sølv. R. 1.	1-2 7-
979	Julia Maesa. Sølv. R. 13.	1 4,50
980	Alexander Severus. Æ 1. R. 218.	1 5-
981	Julia Mamaea. Æ 1. R. 16.	1 3,50
982	— Sølv. R. 50.	1 3,50
983	Maximinus Thrax. Sølv. R. 11.	1 3-
984	— Sølv. R. 27.	1 1-
985	— Sølv. R. 49.	1 2-
986	Gordianus Pius. Sølv. R. 42.	1 2-
987	— Sølv. R. 175.	1 2-
988	Philip I. Æ. Udgivet for Sølv. R. mgl.	1 1,50

989	Philip I. Æ 1. R. 32.		1	2,50
990	Otacilia Severa. Æ 1. R. 8.		1	7 -
991	— Sølv. R. 25.		1	3 -
992	Philip II. Æ 1. R. 6.		1-2	3,50
993	— Sølv. R. 11.		1	3,50
994	Herennia Etruscilla. Æ 1. R. 15.		1-2	5,50
995	Volusianus. Æ 2. Jvf. R. 45.		1-2	3 -
996	Æmilianus. Sølv. R. 11.		1	4 -
997	Valerianus. Sølv. R. 9.		1-2	4 -
998	Mariniana. Sølv. R. 8.		1	3,50
999	Postumus. Sølv. R. 60.		1-2	1,50
1000	Aurelian. Æ 3. R. 76.		1	3,50
1001	Severina. Æ 3. R. 8 var.		1	2 -
1002	Maximianus Hercules. Æ 2. R. 98 var.		1	1 -
1003	Severus. Æ 2. R. 5.		1	4 -
1004	Constantius II. Æ 2. R. 181.		1	2 -
1005	Julian. Sølv. R. 42 var.		1	3,50
1006	Valentinian II. Sølv. R. 15.		1	3,50
1007	Magnus Maximus. Sølv. R. 12.		1	6,50
1008	Theodosius II. Solidus. R. 6. Guld.		1	30 -
1009	Leo I. Solidus. R. 1 var. Guld.		0	48 -
1010	Justinian I. Solidus. R. 3. Guld.		1	50 -
1011	Constantin V og Leo IV. Solidus. Th. 646. Guld.		1	46 -
1012	Constantin X. Nomisma. Th. 741. Guld.		1	50 -

MEDAILLER

CHRISTIAN III

		Beskr.		
1013	Seriemedaille. Wineke. Tin.	T. II 2	1	2,50

CHRISTIAN IV

1014	1598. Dronningens Kroning. 50 g.	T. III 3	1	15 -
1015	1635. Prins Christians Bryllup. 25 g.	T. XXIV 1	0-1	21 -

FREDERIK III

1016	1659. Slaget ved Nyborg. Hercules. 129 g.	T. VII 4	0	85 -

		Beskr.	
1017	1660. Freden med Sverige. Sølvblik. Øsken mgl.	D. M. 422 b	0 11-
1018	(1660). Arvehyldingen. 59 g.	T. XXII 1	1-2 21-
1019	1668. Bryllupsmedaille. Hercules. 60 g.	T. XIV 8	0 31-
1020	1670. Kongens Død. Meibusch. ◇ 30 g.	T. XXIV 4	1 21-
1021	— — — □ 27 g.	*BD. 5132 T. XXIV 2	1 17-
1022	— — — ◇ 15 g.	T. XXIV 3	1 10-

CHRISTIAN V

1023	1671. Salvingen. Kastemønt. △ 5 g.	T. III 1	0-1 4-
1024	1676. Visbys Erobring. Schneider. 60 g.	T. X 2	0 32-
1025	— Slaget ved Øland. 60 g.	T. XII 1	0 43-
1026	1677. Slaget i Køge Bugt. Galvanisk.	T. XIV 1	1 26-
1027	— Kongens Sejre. Schneider. Tin.	T. XV 2	0-1 1-
1028	1679. Freden i Lund. Schneider. 25 g.	T. XVII 2	1-2 8-
1029	1693. Møntforbedringen. Meibusch. 7 g.	T. XXXII 1	0 8,50
1030	1698. Prinsens Død. Schneider. □ 7 gr.	Fr. IV T. II 1	1-2 3,50
1031	1699. Louises og Sophie Hedvigs Fødselsdag. 8 g.	Fr. IV T. II 5	1 1-
1032	U.A. Kongen og Dronningen. Meibusch. 30 g.	T. XLVI 5	0 51-
1033	— Kongen Bs. Elefant. ◇ 14 g.	T. XXXIX 3	0 18-
1034	1699. Kongens Bisættelse. Meibusch. 32 g.	T. LVII 1	1 6,50

FREDERIK IV

1035	1699. Kronprins Christians Fødsel. 12 g.	T. Chr. VI I 1	1 1,50
1036	1700. Kongens Salving. Meibusch. 65 g.	T. III 4	1 22-
1037	1701. Bremerholms Kirkes Fattige. Nr. 44. Kobber.		1 3-
1038	1709. Besøg i Berlin. Groskurt. 29 g.	T. XIV 4	0-1 10-
1039	1714. Enkedronningens Død. Berg. 34 g.	T. XX 2	0-1 15-
1040	1715. Stralsunds Erobring. 14 g.	T. XX 3	0-1 5-
1041	1717. Reformationsfest. Berg. 29 g.	T. XXI 3	1 4,50
1042	— — Berg. 31 g.	T. XXI 4	0-1 5-
1043	— Anna Sophies Død. Drittel.		1 3-
1044	1718. Stormflod. Tysk Skuepenge. ◇ 15 g.	T. XXVII 2	0 40-
1045	— Frederikshalds Befrielse. Berg. 98 g.	T. XVIII 2	0-1 65-
1046	1719. Marstrands Erobring. 58 g. Loddespor.	T. XXIII 2	1 15-
1047	1721. Dronning Louises Død. Berg. 57 g.	T. XXV 2	0-1 20-
1048	1730. Kongens Død. 56 g.	T. XXXIV 3	0-1 16-
1049	— — — 36 g.	T. XXXIV 2	0-1 10-

CHRISTIAN VI

		Beskr.		
1050	1736. Reformationsfesten. Hedlinger. 85 g.	T. VII 2	2	11-
1051	— — Wahl. Tin.	T. VII 3	0-1	2-
1052	1738. Altona Gymnasiums Grundlæggelse. 10 g.	T. VIII 3	0-1	7,50
1053	1740. Christiansborg Slot. Wahl. 156 g.	T. X 3	0	76-
1054	1743. Kronprinsparrets Bryllup. Wahl. 100 g. Graveret i Kanten.	Fr. V T. III 1	0	20-
1055	— Kronprinsparrets Bryllup. Arbien. 42 g.	Fr. V T. III 2	0	14-

FREDERIK V

1056	1749. Kronprinsens Fødsel. Arbien. 95 g.	T. IX 1	0-1	20-
1057	— Kongeslægtens 300 Aars Fest. Wahl. 30 g.	T. VIII 2	0-1	12-
1058	— Samme Anledning. Wahl. 30 g.	T. VIII 3	0-1	15-
1059	1752. Kongens Bryllup med Juliane Marie. Winsløw 90 g.	T. X 2	1	25-
1060	1760. Souverainitetsjubilæet. Arbien og Adzer. 89 g.	T. XV 2	1	22-
1061	— Samme Anledning. Wolff. 76 g.	T. XV 3	0-1	20-
1062	1766. Kongens Død. Adzer. 75 g.	T. XX 2	0	15-
1063	— Samme Anledning. Wolff. 45 g.	T. XX 3	0-1	8-
1064	U.A. Kunstakademiets lille Guldmedaille. Arbien og Jacobson. 42 g.	Bs. 54	0	275-
1065	— Sølvafslag af samme. 37 g.	Bs. 54	0	20-
1066	— Kunstakademiets store Sølvmedaille. Arbien. 93 g.	T. XII 2	0	22-
1067	— Sammes lille Sølvmedaille. Arbien. 52 g.	T. XII 3	0	8-

CHRISTIAN VII

1068	1766. Kongeparrets Bryllup. Wolff. 90 g.	T. I 1	0	30-
1069	1768. Kronprinsens Fødsel. Adzer. 98 g.	T. II 3	0-1	20-
1070	— Kongens Besøg i England. 26 g.	T. III 2	0	11-
1071	1769. Landhusholdningsselskabets store Prismedaille. Tin.	T. V 1	1	1-
1072	1776. Indfødsretten. Adzer. 72 g.	T. VIII 2	0	23-
1073	— Samme Anledning. Wolff. 13 g.	T. IX 3	0	7-
1074	1792. Prinsesse Marie Louises Fødsel. Hull. 59 g.	Bs. 5	1	10-
1075	1793. Prinsesse Carolines Fødsel. Bauert. 14 g.	Bs. 6	0	4,50
1076	1794. Fredens Bevarelse. Bauert. 11 g. Poleret.	Bs. 11	1	1,50
1077	1795. Københavns Brand. Loos. 15 g.	Bs. 12	0	5-
1078	1800. Massmannske Søndagsskoler. 14 g.	Bs. 1235	0	2-
1079	1801. Hamborgs Besættelse. 13 g.	Bs. 26	0	4-

1080	1801.	Slaget paa Reden. Ulstrup. 18 g.	Bs. 31	1 10 -
1081	—	Samme Anledning. Loos. 19 g.	Bs. 32	0 5,50
1082	—	— — Loos. 15 g.	Bs. 33	0 3 -
1083	1804.	Mindet over faldne Søkrigere. Loos. 13 g.	Bs. 40	0-1 3,50
1084	U.A.	Søndagsskolernes store Sølvmedaille. Jacobson. 36 g.	Bs. 58	0 7 -

FREDERIK VI

1085	1815.	Kongeparrets Kroning. Jacobson. 85 g.	Bs. 77	0 15 -
1086	1817.	Reformationsfest. Jacobson. 78 g.	Bs. 80	0 10 -
1087	1822.	Kongens Helbredelse. 59 g.	Bs. 93	0 8 -
1088	1824.	Kongens Fødselsdag. Muhle. 3 g.	Bs. 98	0 5 -
1089	1828.	Prins Frederiks (VII) Bryllup. Conradsen. 85 g.	Bs. 104	0 13 -
1090	1829.	Prins Ferdinands Bryllup. Muhle og Christensen. 81 g.	Bs. 105	0 16 -
1091	1833.	Kongestadens Glæde. Christensen. 20 g.	Bs. 110	0 2 -
1092	1834.	Kongens 50 Aars Jubilæum. Krohn. 95 g.	Bs. 114	0 20 -
1093	1836.	Reformationsfest. Christensen. 80 g.	Bs. 117	0 10 -
1094	—	Samme Anledning. Krohn. 80 g.	Bs. 118	0 10 -
1095	—	Industriudstilling. Krohn. Bronce.	Bs. 119	0 10 -
1096	1839.	Kongens Død. Christensen. 49 g.	Bs. 123	0 6,50
1097	U.A.	Redningsmedaille. Conradsen. 57 g.	Bs. 134	0 12 -
1098	—	Fortjenstmedaille. Harnisch. 53 g.	Bs. 145	0 18 -
1099	—	Konfirmationsmedaille. Loos. 15 g.	Bs. 159	0 2 -

CHRISTIAN VIII

1100	1840.	Kongeparrets Salving. Christensen og Conradsen. 63 g.	Bs. 170	0 7 -
1101	—	Samme mindre Udgave. 12 g.	Bs. 171	0 1 -
1102	—	Samme. 10 g.	Bs. 171	0 1 -
1103	1841.	Kronprinsens Bryllup. Christensen og Krohn. 47 g.	Bs. 172	0 6,50
1104	1844.	Jernbane Altona—Kiel. Alsing 36 g.	Bs. 178	0-1 20 -
1105	1847.	Landmandsmøde i Kiel. Loos og Schilling. Bronce.	Bs. 180	1 1 -
1106	U.A.	Redningsmedaille. Conradsen. 62 g.	Bs. 184	0 20 -
1107	—	Ingenio et Arti. Christensen. 30 g.	Bs. 189	0 11 -

FREDERIK VII

1108	1849.	Den frie Forfatning. P. Petersen. 59 g.	Bs. 200	0 10 -
1109	—	Slaget ved Eckernförde. Drentwett. 24 g.	Bs. 216	0 7

1110	1861. Frederiksborgs Genopførelse. Schmahlfeld. 38 g.	Bs. 253	0	8 -
1111	1863. Dronning Alexandras Bryllup. Schmahlfeld. 25 g.	Bs. 260	0	5,50
1112	— Kongens Død. Schmahlfeld. 70 g.	Bs. 263	1	13 -
1113	U.A. Ingenio et Arti. Miniature. Guld. 2 g.	Bs. 276	0	21 -
1114	— Frivillige fra Broderrigerne. Petersen. Bronce.	Bs. 201	1	1 —
1115	— Frederiksborg Slot. Lohmann. 32 g.	Bs. 287	0	18 -

CHRISTIAN IX

1116	1867. Kongeparrets Sølvbryllup. 28 g.	Bs. 320	0	4 -
1117	1878. Hertuginde Thyras Bryllup. 5 g.	LEB 16673	1	3 -
1118	1879. Universitetets 400 Aars Fest. Conradsen. Bronce.	Bs. 359	0-1	2,50
1119	1888. Udstillingen i København. G. Jensen. 78 g.	Bs. 524	0	7,50
1120	1891. Frivillige Selvbeskatning. Lindahl, 79 g.	Bs. 582	0	8 -
1121	— Samme. Bronce. Variant.	LEB 16457	0	3,50
1122	— Forenede Dampskibsselskab. Fisch. Bronce.	Bs. 1173	0	11 —
1123	— Udstilling i Fredericia. 35 g.	Bs. 1177	0	4 -
1124	1892. Kongeparrets Guldbryllup. Lindahl. 20 g.	Bs. 1300	0-1	7,50
1125	— Samme Anledning. Schmahlfeld. 152 g.	Bs. 1302	0	23 -
1126	1894. Landmandsforsamling i Randers. 54 g.		0	6 -
1127	1896. Ny Carlsberg. Plaquette. Chaplain. Forsølvet Bronce.		1	3 -
1128	U.A. Redningsmedaille. Conradsen. 70 g.	Bs. 593	0-1	17 -
1129	— Kgl. geografiske Selskab. Conradsen. 50 g.	Bs. 636	0-1	18 -
1130	— Klampenborg Badeanstalt. 60 g.	Bs. 994	0	10 -

FREDERIK VIII

1131	1894. Kronprinsparrets Sølvbryllup. 12 g.	0	4 -
1132	1907. Kongebesøg paa Island og Færøerne. Lindahl. 16 g.	0	18 -
1133	1909. Fransk Kunstudstilling. Plaquette. Vernier. Bronce.	0	8 -
1134	1911. Kgl. Københavnske Skydeselskab. 44 g.	0	7,50
1135	1912. Kongens Død. 20 g.	0	6 -
1136	U.A. Redningsmedaille. Lindahl. 67 g.	0	21 —

CHRISTIAN X

1137	1912. Regeringstiltrædelsen. 43 g.	0	7,50
1138	1914. Trekongermødet i Malmø. 46 g. (svensk).	0	6,50
1139	— Samme.	0	7 -

1140	1916. Kgl. Dansk Yachtklubs 50 Aars Fest. Plaquette. 96 g.		0 13 -
1141	— Rejsegilde paa Christiansborg. 19 g.		0 3 -
1142	1919. Genforeningen. A. Hansen. 39 g.		0 13 -
1143	1920. Samme Anledning. Utzon Franck. 75 g.		0 22 -
1144	1921. Landmandsbankens 50 Aars Fest. Morlon. 390 g.		0 52 -
1145	1922. Hollandske Udstilling. 25 g.		0 3,50
1146	1923. Kongeparrets Sølvbryllup. Plaquette. 55 g.		0 16 -
1147	1930. Kongens 60 Aars Fødselsdag. Salomon. 100 g.		0 16 -
1148	1931. Københavns Brandforsikring. 42 g.		0 5,50
1149	1937. Regeringsjubilæet. Salomon. 75 g.		0 12 -
1150	U.A. Hafnias lille Sølvmedaille. 8 g.		0 8 -

PERSONMEDAILLER

1151	Andersen, H. C. Bergmann. Tin.	Bs. 1011	0 2 -
1152	— — Salomon. Bronce.		0 7 -
1153	— — Malinowski. 93 g.		0 30 -
1154	Bergsøe, Vilh. 1894. Lindahl. 40 g.		0 10 -
1155	Bernstorff, A. P. 1793. Adzer. 85 g.	Bs. 1018	1 12 -
1156	— — 1796. Loos. 25 g.	Bs. 1020	0 7 -
1157	Christensen, Fr. 1935. Salomon. 90 g.		0 9 -
1158	— — — — Bronce.		0 3,50
1159	Collin, Jonas. 1859. Conradsen. Bronce.	Bs. 1036	0 3,50
1160	Dragsted, A. 1904. Plaquette. Bronce.		0 4 -
1161	Eckersberg, C. V. 1883. Conradsen. 79 g.	Bs. 1040	0 43 -
1162	Ehlers, Ed. 1923. Mouroux. Bronce.		0 44 -
1163	Erslev, Kr. 1922. Hartig. Bronce.		0 3 -
1164	Gerner, Henrik. 1787. Holm. 102 g.		0 30 -
1165	Glückstadt, Is. 1872. Lindahl. Bronce.		0 9 -
1166	Griffenfeldt, P. 1676. 3 g.	Chr. V. T. LIX 3	1 3 -
1167	Grundtvig, N. F. S. 1861. Conradsen. 45 g.	Bs. 1050	0 11 -
1168	Gyldendal, Søren. 1920. Bronce.		0 2,50
1169	Gyldenløve, Ulr. Fr. 1677. 41 g. Kantskade.	T. XIII 2	1 20 -
1170	Hagemann, G. A. 1916. G. Jensen. Tin.		1 6 -
1171	Hannover, Emil. 1923. Utzon Franck og M. Bøggild. Støbt Bronce.		1 30 -
1172	Hede, Chr. 1934. Salomon. 80 g.		0 56 -
1173	Helgesen, H. 1850. Tin.	Bs. 1056	1 3 -
1174	Holberg, L. 1754. Arbien. 61 g.	T. XXIII 3	0 59 -
1175	— — 1884. Throndsen. Tin.	Bs. 1061	0-1 2 -

1176	Holberg, L. 1894. Throndsen. 59 g.		0	11-
1177	— — 1934. Malinowski. 89 g.		0	32-
1178	Hørup, V. 1934. Plaquette. Messing.		1	4-
1179	Jacobsen, Carl. 1912. G. Jensen. Plaquette. Bronce.		0	9-
1180	Jacobsen, I. C. 1895. Chaplain. Plaquette. Forsølvet Bronce (samt en Jeton).		0	2-
1181	Jacobsen, Ottilia. 1903. Chaplain. Plaquette. Forgyldt Bronce.		0	7-
1182	Johannsen, G. 1901. Holm. Bronce.		0	2-
1183	— — — — Aluminium.		0	2-
1184	Juel, Niels. 1677. Schneider. 145 g. Ubetydeligt Øskenspor. T. XIII 3		0-1	180-
1185	Jørgensen, C. T. 1889. Lindahl. Bronce.	Bs. 1063	0	3-
1186	Løwendal, V. 1754. Arbien. 97 g.	*BD. 5667 T. XXVI 1	0	110-
1187	Malling, O. 1827. Koenig. Bronce.	Bs. 1074	0	1-
1188	Marie, Prinsesse. 1909. G. Jensen. Plaquette. Bronce.		0	17-
1189	Meyer, Louis og Hustru. 1892. Lindahl. Bronce, forsølvet.	Bs. 1479	0	1-
1190	de Meza. 1850. Tin.	Bs. 1078	1	5-
1191	Michelsen, Carl. 1921. Lindahl. Plaquette. 120 g.		0	34-
1192	Møller, H. C. 1935. Plaquette. 95 g.		0	55-
1193	Rasch, C. 1921. G. Jensen. Plaquette. Bronce.		0	10-
1194	Rye, Olaf. 1849. Tin.	Bs. 1087	1	1,50
1195	Salomonsen, C. J. 1908. Brandstrup. Bronce.		0	6-
1196	Schleppegrell, F. A. 1850. Tin.	Bs. 1089	0	2,50
1197	Schou, H. H. 1932. Salomon. 95 g.		0	14-
1198	— — — — Bronce.		0	2-
1199	Struensee, C. A. 1796. Abrams. 29 g.	Bs. 1485	1	6-
1200	Thomsen, C. J. 1910. Lindahl. 89 g.		0	15-
1201	Thorvaldsen, B. 1817. Brandt. Bronce.	Bs. 1091	0	5,50
1202	— — 1837. Voigt. Bronce.	Bs. 1095	0	2-
1203	— — 1838. Christensen. 150 g.	Bs. 1096	0	40-
1204	— — 1838. Kønig. Bronce.	Bs. 1097	0-1	3-
1205	— — 1844. Conradsen. 86 g.	Bs. 1098	0	38-
1206	— — 1844. Goetze. Bronce.	Bs. 1099	0	3,50
1207	— — 1844. Goetze. Bronce.	Bs. 1100	0	5,50
1208	Tietgen, C. F. 1894. Lindahl. Bronce.		0	5,50
1209	— — 1901. Lindahl. Bronce.		0-1	3,50
1210	Wagner, C. A. 1907. Bronce.		0	
1211	Wessel, H. 1835. Krohn. Bronce.	Bs. 1106	0	10-
1212	Oehlenschläger, H. 1850. Conradsen. Bronce.	Bs. 1108	0	2,50
1213	— — 1850. Conradsen. Bronce.	Bs. 1108	1	1,50

1214	Ørsted, A. S. 1851. Petersen. 90 g.	Bs. 1109	0	20-
1215	— — 1851. Petersen. Bronce.	Bs. 1109	0	3,50
1216	— — 1851. Petersen. Bronce.	Bs. 1109	0-1	3-
1217	Ørsted, H. C. 1851. Petersen. Bronce.	Bs. 1110	0	6-

1218	10 Tinmedailler og 15 Stk. Smaamønt.		1	2,50

NORGE

1219	1906. Kongeparrets Kroning. 24 g.	St. & H. 286	0	2-
1220	1908. Kongebesøg i Kongsberg 24. Aug. 15 g.		0-1	1,50
1221	1914. Grundlovens 100 Aars Fest. 89 g.	St. & H. 401	0	8,50
1222	1917. Kongemødet i Christiania. 24 g.	St. & H. 438	0	5-
1223	1930. Haakon VII.s 25 Aars Regering. 20 g.		0	3,50
1224	1912. Roald Amundsen d. deutschen Brüder. Bronce. 50 mm.		0	5-
1225	1888. Fridtjof Nansen. Bs. 1169. St. & H. 46. Bronce 23 mm.		0-1	

SVERIGE

1226	1632. Gustav Adolph (Seb. Dadler). Hild. 58. 37 g.	1	12-
1227	U.A. — — (Karlstens 1. Serie). Hild. 236. Bronce.	0-1	2-
1228	1700. Carl XII. Narva (Ph. H. Müller). Hild. 45. 28 g.	1	11-
1229	1718. — Død (Vestner). Hild. 208. 30 g.	0-1	6-
1230	1866. Carl XV. Industriudstilling (Ericsson). Hild. 12. 90 g.	0-1	8,50
1231	1896. Oscar II. Udstillingen i Malmø (A. Lindberg). 75 g.	1	6,50
1232	1897. — Udstillingen i Stockholm (A. Lindberg). 96 g.	1	8-
1233	1814. Gustaf V. Baltiske Udstilling (E. Lindberg). Bronce.	0-1	2-
1234	1910. Sven Hedin (H. Taglang). Bronceplaquette. 55 mm.	0-1	10-
1235	1914. Theodor Mannheimer (1833—1900). (E. Lindberg). Bronce. 61 mm.	0-1	6-

ENGLAND

1236	1888. Udstilling i Liverpool. Bronce. 51 mm.	0-1	1-

FRANKRIG

1237	1750. Ludvig XV. Bordeau. Jeton. (Duvivier). 10 g.	1	1,50

1238 1889. Pariserudstillingen (Dupuis). Bronce. 0-1 1,50

1239 1900. Pariserudstillingen (Roty). Plaquette. Bronce, forsølvet. 51×36 mm. 1 2-

1240 1902. Victor Hugo. 100 Aars Minde (Rozet). Plaquette. Bronce. 30×20 mm. 1 2-

TYSKLAND

1241 1900. Elben—Trave Kanalen (Hans Frei). Bronce. 68 mm. 0-1 4-

BØGER

1242 Alf. Benzons Møntauktion 1888 med Prisliste. Halvlæder. 3,50

1243 V. Bergsøe. Danske Medailler og Jetons. 1789—1891 med Tillæg og Tavler. Halvlæder. 2 Bind. 14-

1244 Beskrivelse over danske Mønter og Medailler i den kongelige Samling med Tavler. 1791. Hellæder. 2 Bind. 5-2-

1245 O. Chr. Bjørnstad og Hans Holt: Norges Mynter efter 1814. 1927. Indb. 4-

1246 L. E. Bruuns Mønt- og Medaillesamling og Gave til Den kgl. Mønt- og Medaillesamling. 1928. 2 Bind. Halvlæder. 19-

1247 L. E. Bruuns Doubletauktion. 1925. Halvlæder. 3,50

1248 L. E. Bruun: Auktion over udenlandske Mønter. 1925. (I og II). Et Shirtingsbind. 1-

1249 O. Devegge: Mynt- og Medaillesamling. I—III. 1851. Halvlæder. 5-

1250 G. Galster: Danske og norske Medailler. 1533—1788. Shirting. 30-

1251 E. Glückstadts Møntauktion. 1924. Halvlæder. 15-

1252 J. Guildals Møntsamling. 1920. Shirting. 2-

1253 P. Hauberg: Danmarks Møntvæsen indtil 1146 samt 1146—1241. Et Halvlæderbind. } 10-

1254 P. Hauberg: Danmarks Møntvæsen 1241—1481 samt Gullands Møntvæsen. Et Halvlæderbind. } 11-

1255 P. Haubergs Møntauktion. 1929. Halvlæder. 10-

1256 O. F. Jansens Møntsamling. 1920. 1,50

1257 C. T. Jørgensen: Beskrivelse over danske Mønter 1448—1888. Halvlæder. 12-

1258 Krebers Mønt- og Medaillesamling. 1841. Indb. 3,50

1259 H. H. Lynges Møntauktion med Prisliste. 1899. Indb. 2-

1260 H. V. Mansfeld-Büllner: Danske Mønter 1241—1377. Halvlæder. 18-

1261 A. C. Mohrs Møntauktion. 1847. Indb. 2-

1262 Axel Nielsen: Specier. Kroner. Kurant. 1907. Indb. 7-

1263 L. Chr. Petersen: Møntauktion. 1917. Indb. 1,50

1264 K. Regling: Die antike Münze als Kunstwerk. 1924. Indb. 11-

1465 J. van Rijswijck: Møntauktion 1924. Indb. 0,50

1266 J. Scharp: Mynt= och Medalj—Samling. 1851. Indb. 1,50

1267 C. I. Schive: Norges Mynter i Middelalderen. 1865. Indb. 20-

1268 H. H. Schou: Beskrivelse over danske og norske Mønter med Tavler. 1926. To Halvlæderbind. 55-

1269 H. H. Schous Møntauktion. 1927. Halvlæder. 2-

1270 C. J. Thomsen: Møntauktion. 6 Halvlæderbind. 45-

1271 J. Wilcke: Møntvæsenet 1625—1670. Halvlæder. 5-

1272 — Kurantmønten 1726—1788. Halvlæder. 5-

1273 — Specie=, Kurant= og Rigsbankdaler. 1788—1845. Halvlæder. 5-

1274 — Sølv= og Guldmøntfod. 1845—1914. Halvlæder. 4-

1275 — Daler, Mark og Kroner. 1481—1914. Halvlæder. 2-

1276 J. Wilckes Mønt= og Medaillesamling. 1922. 1,50

1277 Hertel Wulff: Penge. 1912. Indb. 4,50

1278 Møntskab af Mahogni med 36 Skuffer. Højde 148 cm. Bredde 55 cm. Dybde 35 cm. 145-

TRYKT I LANGKJÆRS BOGTRYKKERI

28
37
81
76
107
120
129
125
125
III
MARCK
DANSKE
LXIII
139
142
143
152
201

211

221

224

225

231

248

235

279

249

297

323

277

324

347

358

359

372

378

405

412

638

639

697

850

944

850

American Numismatic Society
3 8060 00065 0606